圓洲角浸信會

2022 年事工計劃

全年主題

一生學習
回應召命

圓洲角浸信會
二零二二年度事工計劃

ꕥ 目 錄 ꕥ

目錄	頁 3
牧者的話	頁 4-6
圓洲角浸信會——組織架構圖表	頁 7
教會會議	頁 8
教會同工	頁 8
各部職能	頁 9-12
二零二二年全年金句	頁 13-14
二零二二年財政預算	頁 15
二零二二年行事曆	頁 16-17
二零二二年各部事工計劃	頁 18-23
二零二二年各部成員、團契顧問、導師及職員	頁 24-26
聚會時間表	頁 27

門訓陸問

陳偉麟傳道

堂主任的話

環球疫情肆虐，已逾兩年。網上生活、虛擬資產、元宇宙領域的擴充，會叫人更加掌握自己的人生、抑或更加迷失自己？面對生活和管治的新常態，教會作為亙古真理的柱石、踐行大誡命(太廿二 37~39)和大使命(太廿八 18~20)的屬靈群體，應如何自處和奮進？

Lift must Go On …，圓浸已步進 27 歲的盛年；要為主的國度，多行一里(太五 41)：

不是率性而行的一里，
而是需要真誠、積極、銳意、
勇敢、策劃、投入，
徹底更新的一里。

如果圓浸的肢體，只是作個事事旦旦的信徒、不作徹徹底底的門徒；那樣，我們頂多只是「耶粉*」(fans)，不是耶穌的跟從者(followers)。如果圓浸甚麼事工活動都有、五光十色；卻沒有「核心的使命和目標」，也沒有達成使命的方向感和規劃；那樣，事工計劃只是一幅「拼圖」，不是一張「藍圖」。

感謝朱雲港牧師，為我們重申**「門徒訓練」，是教會之所以「存在」，是信徒能真箇榮耀上帝，最首要的生活型態和服事。**

作為一個溫故知新的過程、作為 2022 年首的彼此訓勉；讓我在此向各位提出「門訓陸問」，看看大家的領受和心意如何？

壹)、誰是「門徒」？

☐ 1、信而受洗的，就是門徒。或是…

☐ 2、信徒生命續漸成熟；願意在生命各範疇中，讓主掌權；滿懷熱誠，一心要完成上帝交付自己的命定和召命。

弍)、甚麼是「門徒訓練」？

☐ 1、一個供信徒可隨意選修的課程。或是…

☐ 2、一個銳意策劃，透過「師徒關係」塑造委身門徒的過程。

叁)、甚麼是門徒訓練的「目標」？

☐ 1、讓教會會友的數目，有所增長。或是…

☐ 2、讓受訓者成為靈命健康成熟的領袖，且擁有倍增門徒的遠象和能力。

肆)、「誰人」可接受門徒訓練？

☐ 1、初信或靈命膚淺，願意付出時間及繳交學費的信徒。或是…

☐ 2、任何願意與神、與己與人都真誠(Authenticity)相處、願意被神破碎(Brokeness)，及願意勇敢(Courage)活出召命的信徒。

伍)、教會現有的資深領袖、教師和導師，已「無需接受」門徒訓練？

☐ 1、對，因他們都已具備一定的信仰經歷和知識。或是…

☐ 2、不全對，若他們未認真領會「倍增門徒」的意義；或未完整經歷過一次「接受訓練」和「訓練門徒」的過程；也鼓勵他們認真思考後來參與。

陸)、教會「缺乏」門徒訓練，主要的原因是甚麼？

☐ 1、沒有好的教材。

☐ 2、缺乏具有耐性的人。

陸問完畢，你的領受及心意如何？2022 年，我們需要怎樣的會友和領袖？

在英國倫敦的沃克藝術廊（WalkerArt Gallery）裡，展示了一幅畫家波因特（Edward John Poynter）的名畫，畫中描述了因著維蘇威火山爆發，而被火山灰瞬間覆蓋滅絕的城市。

在火山爆發後，火山灰就有如下雨一般散落在龐貝城上，並且掩埋了整座城的建築物和居民；這座城一直到了 1670 年，才被考古學家們從厚重的火山灰中挖出。當時在龐貝城生活的人們都被火山灰活埋而死，但是在城市的遺址中，竟發掘出在大災難中仍然看守城門的士兵；也是他們當時站立而死的遺體。

波因特的畫，描述了那些儘管全身都被火山灰掩埋，變成了堅硬的化石卻仍然站立的守門人。他的樣子感動了許多的觀眾。儘管在炙熱火山灰與烈焰的災難中，守門人卻依然堅守自己的崗位。而那幅畫的名字就叫做「至死忠心」（Faithful unto Death）。

他們是愚忠？抑或無路可選？**2022 年，圓浸需要堅守自己身份和召命的會友和領袖，我們需要在事奉的戰場上……**

穩守突擊、

固本營新。

2022 年 1 月 2 日

* 「耶穌的粉絲」，簡稱「耶粉」；追捧耶穌，只為滿足自己。

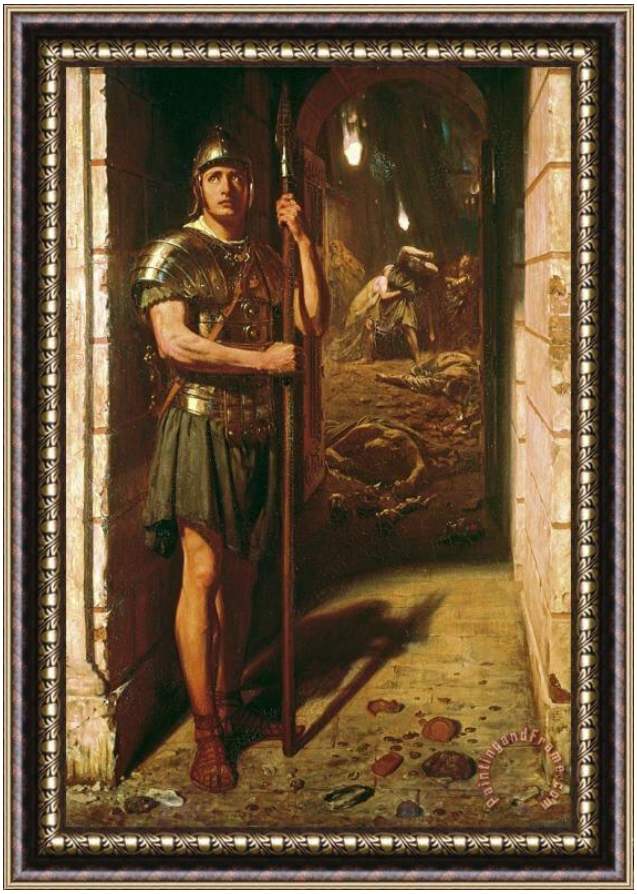

圓洲角浸信會　組織架構圖表

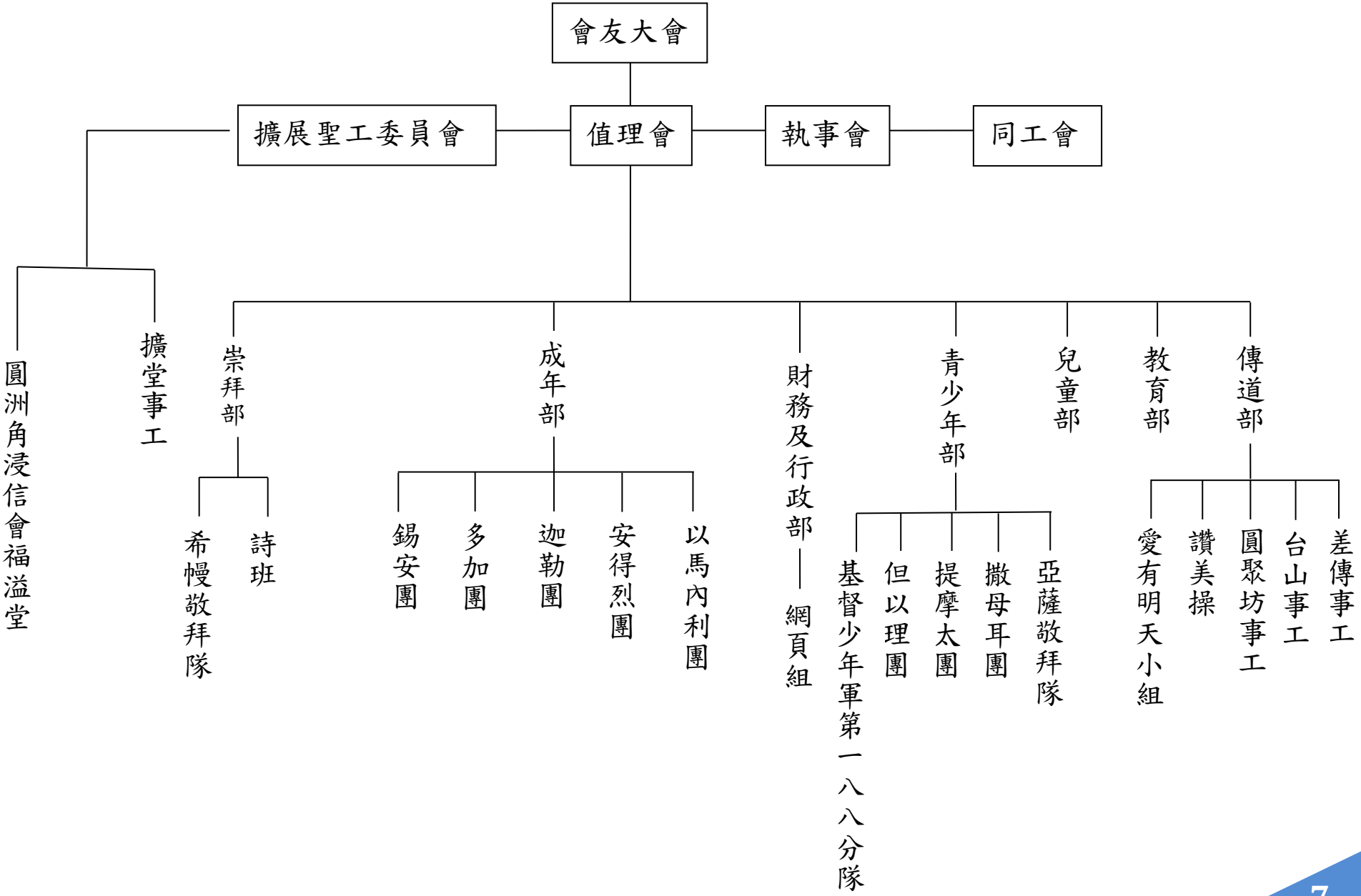

教會會議

1. 會友大會為最高決策組織，於每雙月最後一個主日舉行
2. 值理會每單月舉行會議一次，商討有關教會各項事工
3. 執事會定期舉行會議，商討有關教會各項事工
4. 各部按實際需要召開部務會議，商討該部事工
5. 各委員會按實際需要召開會議，商討有關事宜

月會

全體會友有權出席

執事會成員

主席：董頌德執事　　副主席：謝劉詠詩執事　　書記：鄧健強執事
成員：蔡逸明執事
　　夏黃景明執事

值理會成員 (包括執事、各部正部長及獨立值理)

鄧健強執事、董頌德執事、謝劉詠詩執事、蔡逸明執事、夏黃景明執事、施子華、王丁蕾、譚健欣、楊栢強、李恩照、李冠華、洪柏康

擴展聖工委員會成員

朱雲港牧師、鄧健強執事、謝劉詠詩執事、董頌德執事、黃愛敏執事、朱麗珊執事、李恩照、吳顏寶

教會同工

職　位	姓　名
堂主任	陳偉麟傳道
傳道	吳兆敏姑娘
幹事	黃家寶弟兄
福溢堂署理堂主任	潘曉玲姑娘
助理幹事	曾媛媛姊妹
清潔工友	黃玉娟女士
清潔工友(福溢堂)	廖燕琼姊妹
義務顧問牧師	朱雲港牧師(任期至 2022 年 3 月 31 日)

各部職能

部門	成年部
宗旨	以促進本教會所有成年會友，在主裡同心事奉。以基督為元首，以教會為中心。
對象	26 歲或以上
職能	1. 加強本教會成年會友及所屬團契等之聯繫。 2. 協助組織教會成年人活動及團契之聯合活動。 3. 推動成年會友參與教會事奉。
部內團體	迦勒團、安得烈團、以馬內利團、多加團、錫安團、卡啦 ok 班

部門	兒童部
宗旨	策劃及推動兒童事工，以增進兒童的靈性。
對象	幼兒至小六
職能	1. 統籌各級兒童聖經真理學習的方向及內容，以致他們在身心靈上有所成長。 2. 推動兒童讀經及敬拜 3. 進行外展佈道，例如福音營、佈道會及假期聖經班等。 4. 關心及培育兒童導師，包括舉辦相關訓練，提供資源輔助導師教學、舉辦導師退修活動。 5. 加強導師(教會)與兒童之家長間的聯繫。
部內團體	兒童詩班、兒童敬拜、兒童主日學、小羊天地

部門	教育部
宗旨	有系統地教導會眾研讀聖經，導引其信道、行道和領人歸主。
職能	<u>教學組</u> 1. 統籌主日學及聖經真理課程 2. 舉辦有關裝備信徒靈命、事奉、信徒生活或神學知識之講座、讀經營等 <u>訓練組</u> 初信、新會友、領袖訓練，門徒訓練等。 <u>培靈事工</u> 組織教會層面培靈聚會及活動

各部職能

部門	青少年部
宗旨	鼓勵本教會青少年學習聖經，堅立團契，服務教會，傳揚基督。
對象	年齡介乎 13 至 25 歲或就讀中一至大專的青少年
職能	1. 積極發展 ➢ 推動教會內外青少年事工發展， ➢ 推動及鼓勵本部內各團體積極參與教會聚會，如：崇拜、培靈會、教會營會、秋令會、懇親晚會等。 ➢ 籌辦本部聯合聚會，如：福音營、合團講座、運動週等。 ➢ 設立及發展各級別團契及團隊，收納本教會青少年會友及慕道者。 2. 鞏固培育 ➢ 策劃及推動有助青少年靈命成長的活動，如：讀經計劃等。 ➢ 裝備青少年事奉教會，廣傳福音。 ➢ 關顧及培訓青少年事奉人員。 3. 積極支援 ➢ 物色及聘請本部內各團體的顧問、導師及事奉人員。 【顧問：擔任諮詢角色，按需要出席所牧養團體內的會議及聚會】 【導師：擔任牧養角色，並恆常出席所牧養團體內的會議及聚會】 ➢ 協助本部內各團體訂立全年目標及財政預算。 ➢ 關顧本部內各團體的事工推進，並按需要提供適切的支援。 4. 台山事工 ➢ 與台山商會中學合作發展青少年事工，籌劃福音/各類型聚會與台山商會中學學生，如營會/晚會等
部內團體	撒母耳團、提摩太團、但以理團、亞薩敬拜隊、 基督少年軍 188 分隊幼級組、初級組及中級組

各部職能

部門	崇拜部
宗旨	1. 帶領會眾集體敬拜神，對神有深度的認識及回應。 2. 協助眾人在各崇拜事奉崗位上有美好的配搭，能達到成全聖徒，各按其職，互相作肢體。
職能	1. 協助教牧同工統籌主日崇拜，青少年崇拜及特別崇拜的聚會。 2. 編排崇拜司職人員(如司事、插花員、事務員)。 3. 培訓崇拜事奉人員。 4. 改善崇拜環境氣氛，處理崇拜的突發事件。 5. 統籌教會中音樂編排、領詩、司琴、獻詩等和行政策劃。 6. 統籌崇拜中詩歌敬拜部份。 7. 培訓及組織敬拜隊及詩班。 8. 舉辦特別音樂講座或聚會及歌唱比賽。 9. 整理教會詩集，歌譜及有關版權事宜。 10. 添置及管理詩袍、樂器、音響及器材等事宜。
部內團體	教會詩班、希幔敬拜隊

部門	傳道部
宗旨	領未信歸主，為初信栽培，並推動會眾靈命成長。
職能	1. 推動教會全體福音事工。 2. 組織及管理佈道隊。 3. 支援各團契佈道訓練及舉辦佈道活動。 4. 為初信者提供栽培 (包括一對一個人栽培及栽培班)。 5. 籌備及推動教會本地與海外差傳事工 6. 組織及推動讚美操事工 7. 組織及推動台山事工 8. 組織及推動圓聚坊事工 9. 統籌惜食堂派飯事工
部內團體	讚美操、愛有明天小組

各部職能

部門	財務及行政部
宗旨	1. 遵照聖經教訓，辦理教會在財政上的管家職務，以維持本教會及傳播福音一切有關之需要。 2. 研究與辦理有關本教會修建與設備事宜。
職能	財務組 1. 按照有關會計及公司條例，製備會計帳目，編訂財務報告及安排年度核數事宜 2. 統籌教會各部製訂年度財政預算 3. 鼓勵會友奉獻，及按事工需要推動個別奉獻計畫(如擴堂奉獻，差傳奉獻等) 4. 協助管理教會資產(如物業，銀行存款，傢俱器材等) 總務組 1. 統籌教會各項工程及器材的採購，報價及安裝等事宜 2. 定期檢討教會的物資及設備是否能配合事工發展需要，並作出相關改善建議 3. 支援教會及各部於不同教會活動中(如崇拜、浸禮、聚餐、佈道會)使用影音及其他相關器材設備 書記組 1. 編排教會每月值理會及會友月會的書記安排及有關事宜 教會網頁組 1. 定時更新教會網頁 2. 協助各部及各團契將資料上載至教會網頁

倍增門徒

全年及 1 月

「你在許多見證人面前聽見我所教導的，
也要交託給那忠心而又能教導別人的人。」 (提摩太後書 2:2)

2 月 19 所以，你們要去，使萬民作我的門徒…
20 凡我所吩咐你們的，都教導他們遵守。

(馬太福音 28:19~20)

3 月 12 為要裝備聖徒，做事奉的工作，建立基督的身體，
13 直等到我們眾人在信仰上同歸於一，認識上帝的兒子，
得以長大成人，達到基督完全長成的身量。

(以弗所書 4:12~13)

靈命成熟

4 月 不要效法這個世界，只要心意更新而變化，
叫你們察驗何為神的善良、純全、可喜悅的旨意。

(羅馬書 12:2)

5 月 9 我所禱告的就是：要你們的愛心，在知識和各樣見識上，不斷增長，
10 使你們能分辨是非…，
11 更靠著耶穌基督結滿仁義的果子，歸榮耀稱讚給上帝。

(腓立比書 1:9~11)

6 月 13 你們要警醒，在信仰上要站穩，要勇敢，要剛強。
14 你們所做的一切都要憑愛心而做。

(哥林多前書 16:13~14)

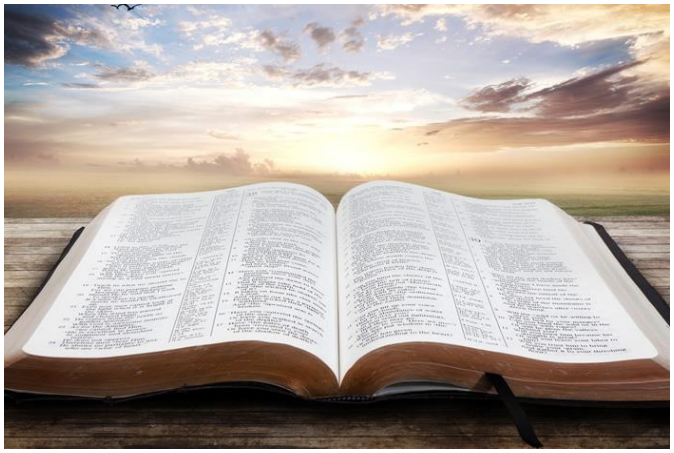

回應召命

7 月 若有人要跟從我，就當捨己，背起自己的十字架來跟從我。

(馬太福音 16:24)

8 月 你們多結果子，我父就因此得榮耀，你們也就是我的門徒了。

(約翰福音 15:8)

9 月 13…我不是以為自己已經得著了；我只有一件事，就是忘記背後，努力面前的，

14 向著標竿直跑，要得上帝在基督耶穌裏從上面召我來得的獎賞。

(腓立比書 3:13~14)

領人歸主

10 月 19…我甘心作了眾人的僕人，為贏得更多的人。

23 凡我所做的，都是為福音的緣故，為要與人共享這福音的好處。

(哥林多前書 9:19、23)

11 月 只要心裏奉主基督為聖，尊他為主。有人問你們心中盼望的理由，要隨時準備答覆。

(彼得前書 3:15)

12 月 我們傳揚他，是用諸般的智慧，勸戒各人，教導各人，要把各人在基督裏完完全全地獻上。

(歌羅西書 1:28)

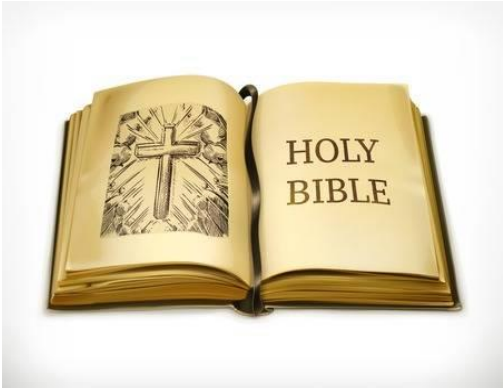

各項明細	
項目	預算金額(港幣)
薪酬津貼	1,374,448
行政費用	1,474,127
教會活動	10,000
機構奉獻	35,000
其他費用	33,200
傳道部	47,700
教育部	10,500
兒童部	15,400
青少年部	40,350
成年部	15,800
崇拜部	29,500
福溢堂	1,490,495
全年支出總預算	**4,576,520**
每月平均支出預算	**381,377**
全年收入總預算	**4,576,520**
每月平均收入預算	**381,377**

圓浸	
全年支出總預算	**3,086,025**
每月平均支出預算	**257,169**
全年收入總預算	**3,086,025**
每月平均收入預算	**257,169**

福溢堂	
全年支出總預算	**1,490,495**
每月平均支出預算	**124,208**
全年收入總預算	**1,490,495**
每月平均收入預算	**124,208**

日期	特別主日	教會特別活動	會議
1 月 23 日(日)	聖經主日	漂書分享	值理會
2 月 6 日(日)	新春聯合崇拜	/	/
2 月 27 日(日)	/	/	月會
3 月 6 日(日)	差傳主日	/	/
3 月 13 日(日)	福音主日	兒崇大型活動	
3 月 27 日(日)	/	/	值理會
4 月 15 日(五)	/	受苦節崇拜	/
4 月 17 日(日)	復活節主日	/	/
4 月 24 日(日)	/	/	月會及 27 屆周年大會
5 月 29 日(日)	/	/	值理會
6 月 26 日(日)	/	/	月會
7 月 18-22 日	/	暑期聖經學校	/
7 月 31 日	青少年主日	/	值理會

日期	特別主日	教會活動	會議
8 月 28 日(日)	/	/	月會
9 月 4 日(四)	聖樂主日(待定)	兒崇大型活動 開學禮	/
9 月 11 日(日)	/	浸禮	/
9 月 25 日(日)	/	/	值理會
10 月 9 日(日)	福音主日	/	/
10 月 16 日(日)	聖樂主日(待定)	/	/
10 月 30 日(日)	/	/	月會
11 月 20 日(日)	長者主日	靈修日營	/
11 月 27 日(日)	/	/	值理會
12 月 4 日(日)	福溢堂成立 10 周年 (2012-12-02 成立)	/	/
12 月 11 日(日)	立會 27 周年兩堂聯合感恩崇拜 (1995-12-10 成立)	/	/
12 月 18 日(日)	/	兒崇大型活動	/
12 月 26 日(日)	聖誕主日	/	月會

成年部

1. 二零二二年度本部工作大綱：

1. 宗旨：
   以促進本教會所有成年會友，在主裡同心事奉，以基督為元首，以教會為中心。

2. 對象：26 歲或以上。
3. 職能：
   - 加強本教會成年會友及所屬團契之聯繫。
   - 協助組織教會成年人活動及團契之聯合活動。
   - 推動成年會友參與教會事奉。

4. 部內團契：
   迦勒團、安得烈團、以馬內利團、多加團、
   錫安團、卡啦 OK 小組

5. 二零二二年重點事工
   - 幫助信徒發掘及發揮其獨特的恩賜，並幫助他們擬定人生使命，以致他們能夠在個人生活、在職場工作、教會事奉及在社會上加以善用。
   - 持續傳揚福音、延伸差傳熱誠
   - 鼓勵信徒參與教會事奉，推動「人人皆事奉」運動
   - 開拓社區長者服務事工

崇拜部

事工計劃：

1. 配合 2022 年教會主題~終禮詩
2. 管理連結牆(實體及網上)
3. 鼓勵聖樂事奉人員外出培訓 / 學習樂器
4. 協調插花興趣小組
5. 聖樂主日

青少年部

1. 導師培訓
   - 目的：幫助現任導師互相建立。
   - 對象：各單位現任導師
   - 內容：資詢及制作 check list 以瞭解各現任導師的需要。傳道同工將按結果設計課程或工作坊。形式不限，例如退修會、分享會或訓練。

2. 領袖訓練
   - 目的：培訓潛在領袖
     - 裝備青少年投身領袖角色。
   - 對象：所有青少年單位
   - 內容：先以基本領袖訓練作為切入點，進而邀請資深領袖作分享及教導。
   - 頻率：暫訂每季一次。

3. 靈命栽培
   - 目的：配合教會「門徒訓練」的主題。
     - 加強、跟進及鞏固各單位的靈命成長及信仰根基。
   - 對象：所有青少年單位
   - 內容：聯合查經、系列研經、信仰主題週會。或會與教育部合作，推動青少年為對象的主日學課程。
   - 頻率：與各單位商討後，再作定案。

4. 信仰 Outreach
   - 目的：擴展信仰視野及廣傳福音。
     - 讓青少年更多接觸教會的社區及其他群體。
   - 對象：所有青少年單位
   - 內容：透過不同的社會服務機構尋找合適教會青少年參與的社會服務，以供教會青少年走出四面牆。或會與傳道部合作，推動社區關懷或服務類的福音事工。
   - 頻率：不定期舉行，目標至少一年內有兩次外出參與的社區服務。

青少年部

5. 關係建立
   - 目的：聯合各青少年單位及教會，推動教會一家的概念。
   - 對象：所有青少年單位
   - 內容：聯團活動、聯團生活營及推動青少年參與教會及青少年崇拜之事奉。
   - 頻率：與各單位商討後，再作定案。聯團生活營待商討。

6. 其他事工計劃
   - 商討團契改選指引及導師指引，視乎需要而制定章則。
   - 各單位導師的退修、培訓及查經。

兒童部

1 二零二二年度本部工作大綱：

1.1推動兒童事工

- 天父 Wonderland（兒童崇拜） - 於午堂時段為 3 歲至 12 歲兒童提供兒童崇拜 (幼稚級、小一至小二、小三至小四、小五至小六，共四班)，教導兒童聖經知識及培養兒童靈性成長。
- 小羊天地 – 配合教育部,於成人主日學時段安排活動代為照顧兒童，讓家長專心學習神的話語。
- 暑期聖經學校 - 於暑假期間舉辦兒童聖經課程，以加強兒童對聖經方面的知識及向未信者傳揚福音，並希望藉此邀請學員在往後參與兒崇。
- 挑選合適教材取替現有教材,為兒童提供更貼合的聖經課課程。

1.2 培養兒童對聖樂的興趣

- 兒童詩班 - 教授兒童有關聖樂技巧及知識，提昇兒童對聖樂的興趣，於特定節期如復活節、父母親節、聖樂主日、堂慶或聖誕崇拜安排兒童獻詩，學習以詩歌事奉和敬拜主。

1.3 安排兒童參與福音工作及關愛社區

- 於復活節主日兒童一起在教會附近一面派發復活蛋一面派發單張傳福音。

1.4 關顧家長及兒童

- 本部於圓聚坊提供不同之書籍、CD 及棋藝遊戲等供家長及兒童借用，以助提昇親子關係。
- 贈送新生嬰孩的家庭一份禮物包以表關愛。

1.5 吸納及關顧兒童導師

- 為提昇導師教學質素，本部鼓勵導師自由報讀坊間之有關培訓課程，設有津貼以表支持。同時年青人參與及協助帶領兒童事工，長時間投入服侍。
- 透過設立網上羣組及各項小組活動以加强導師之間溝通協調及相互認識了解。

1.6 安排兒童活動以配合教會各部事工/聚會

- 於父母親節及復活節主日，安排兒童在崇拜時段派發禮物給會眾。
- 配合各部特別需求，安排兒童托管。

傳道部

重點方向：

- 注重主呼召我們成為祂的門徒，立志努力學習真理、一生跟隨主到底。
- 用行動回應和實踐神擺放教會在圓洲角社區的心意和使命。
- 持續傳揚福音、延伸差傳熱誠。
- 藉讚美操及惜食堂事工持續關心區內長者和拓展相關服務。

事工簡介：

1) 維持與惜食堂的合作，每星期派飯兩次給區內有需要的長者。為表達關懷和與長者建立關係，會於中秋和新年送上心意禮物，並邀請弟兄姊妹陪伴有需要的長者歸家。為街坊定期舉行義剪服侍，在剪髮的過程中，讓弟兄姊妹更多時間去關心每一位長者的需要，亦讓長者能進一步了解教會和認識神。

2) 「愛有明天」小組嘗試聯絡與外間機構，不定期舉辦生死教育的工作坊和講座，讓弟兄姊妹和親友正確理解死亡，掌握臨終關懷、哀傷輔導及生死教育等介入技巧，不僅有助了解個人身心靈的需要，亦能對身邊人表達適切的支援和關懷。

3) 每年兩次舉辦福音主日，讓弟兄姊妹邀請未信家人朋友參加教會聚會。同時，藉著福音主日，可讓弟兄姊妹學習如何與別人分享福音。

4) 柔濟、佳景私院探訪因疫情關係仍未能恢復，現改為與浸信會愛羣社會服務處合作，舉辦不定期的視像探訪。在農曆新年，傳道部會與兒童主日學合作製作新春飾物，送給院舍長者。

5) 透過崇拜介紹不同宣教士的工作，在圓聚坊飾櫃擺放宜教士在海外的營商宣教產品，讓弟兄姊妹加深了解各支持差傳使命。

教育部

1 主日學

1.1 確立主日學的栽培系統，恆常化慕道班、初信班、浸禮班及成長班。研經班(經卷主題)視為一般主日學課程，視情況和需要開班。

1.2 可嘗試主日下午舉辦主日學微型講座（非連續的課程），內容與當季主日學的內容相關，以吸引弟兄姊妹參加主日學。

2 每月金句

繼續以大字張貼於告示板。

3 活化教育部告示板

例如張貼主日學重點內容、好書推介讀後感、會友意見等。

4 好書推介

維持一年三次至四次。並活化整理現有的舊書籍，舉辦一次漂書攤，鼓勵弟兄姊妹借閱、交換，或者自由選購（奉獻）。

5 經文解釋

繼續保留，一年三至四次。

6 靈修營

擬下半年舉辦一次，詳情待定。

7 專題講座

擬全年舉辦一次，時間、內容待定。

8 圓美集

保持每年編輯一至兩期。

兒童部 顧問：吳兆敏姑娘

正部長：楊栢強　　副部長：謝志超、高凱欣

部員：梁王燕玲、蔣梁寶華

導師：蔣梁寶華、曹許淑筠、陳美玲、蔡許碧筠、高凱欣、林育燕、謝志超、楊栢強、李冠華、李蔡起鳳、施子華、董李麗萍、梁王燕玲、文李安妮、蔡逸明執事、何安琪

財務及行政部 顧問：陳偉麟傳道

正部長：李恩照　　副部長：林育燕　　司庫：蔡逸明執事、葉張慧嫻

崇拜部 顧問：陳偉麟傳道

正部長：夏黃景明執事　　副部長：黃天欣　部員：林育燕、吳嘉豪

詩班指揮：譚健欣、謝劉詠詩執事 、黃天欣、楊栢強

詩班職員：詩班長—林育燕　　副詩班長：吳嘉豪

敬拜隊：隊長—歐陽財金

領詩 – 夏黃景明執事、譚健欣、董頌德執事、陳恩健、歐陽財金

主席：李恩照、鄧陳懿卿、李冠華、蔡逸明執事、夏黃景明執事、鄧健強執事、余家明、董頌德執事、歐陽財金、歐政浩

領詩：謝劉詠詩執事、夏黃景明執事、譚健欣、董頌德執事、鄧健強執事、王丁蕾、陳恩健、黃天欣、蔡逸明執事

司琴：謝劉詠詩執事、施袁美儀、夏偉正、王丁蕾、黃天欣

司他：李冠華

投影片控制員：李陳妹琼、蔡逸明執事、葉張慧嫻、陳振義、林育燕、吳嘉豪、陳沛禮、葉樹榮

招待員：李冠華、王林、李陳妹琼、董季偉芳、高凱欣

插花：李陳妹琼、趙淑瑩、鄭楊麗萍、曹許淑筠、陳美玲、梁麗霞、麥黃可愛、董李麗萍

教育部 顧問：陳偉麟傳道

正部長：王丁蕾　　副部長：蔡逸明執事、梁華珍

部員：董頌德執事

主日學老師：陳偉麟傳道、岑仲仁傳道、吳兆敏姑娘、
蔡逸明執事、王丁蕾、梁華珍、李冠華

傳道部 顧問：吳兆敏姑娘

正部長：懸空　　副部長：董頌德執事(暫代)

部員：歐政浩、陳紫欣、李何慕紅、Pinky Lam、曹許淑筠、陳陳紫欣

成年部 顧問：陳偉麟傳道

正部長：施子華　　副部長：董頌德執事

部員：朱梁鳳燕、鄧陳懿卿、蔡逸明執事、葉樹榮、
蔣梁寶華、鄧健強執事

青少年部 顧問：陳偉麟傳道、吳兆敏姑娘

正部長：李冠華　　副部長：何安琪、曹許淑筠

部員：楊栢強、洪柏康、謝劉詠詩執事、陳梓恆、阮靜欣

錫安團

錫安團顧問及團長：鄧健強執事

多加團　顧問：吳兆敏姑娘

顧問：阮美梅姑娘　　團長：朱梁鳳燕　　副團長：譚鄭麗淑

文書及財務：裘朱天瑞

迦勒團　顧問：陳偉麟傳道

聯絡人：蔡逸明執事

安得烈團 顧問：吳兆敏姑娘

團長：葉樹榮　　副團長：鄭志昇　　靈修及音樂：鄭楊麗萍

以馬內利團 顧問：陳偉麟傳道

團長：蔣梁寶華　　職員會：李蔡起鳳、謝志超、梁王燕玲

撒母耳團 顧問：陳偉麟傳道、董頌德執事
導師：曹許淑筠
週會統籌：李冠華、黃天欣、高凱欣、黃加希

提摩太團 顧問：吳兆敏姑娘
導師：洪柏康、歐政浩、黃天欣
團長：蔡汶亨　靈修：陳梓恆　音樂：曾恩寗、黃加雯
康樂：夏綽希、周千惠

但以理團 顧問：陳偉麟傳道
導師：謝劉詠詩執事、梁王燕玲、黃加希、伍安皓
團長：謝朗　副團長：施晞嵐、文希朗

青少年崇拜 顧問：陳偉麟傳道
籌委：董頌德執事、李冠華、黃天欣、何安琪、阮靜欣、馬樂怡
主席：高凱欣、何安琪、阮靜欣、文斯諾、陳紫欣、黃加希、黃天欣、伍安皓、楊栢強、李冠華、歐政浩、陳梓恆、馬樂怡、周浩揚、萬礎熒、周千惠、夏沛恩
領詩：何安琪、董頌德執事、阮靜欣、陳紫欣、黃天欣、楊栢強、李冠華、周浩揚、歐政浩、洪柏康、陳梓恆、黃加希、夏沛恩
亞薩敬拜隊：隊長--李冠華
領詩--李冠華、楊栢強、洪柏康、黃天欣、何安琪、陳紫欣、董頌德執事、歐政浩、周浩揚、陳梓恆、伍安皓、鄧雅雋、阮靜欣、黃加希、夏沛恩

台山事工負責人：吳兆敏姑娘

讚美操事工負責人：吳兆敏姑娘、鄧健強執事

愛有明天小組負責人：吳兆敏姑娘

圓洲角浸信會聚會時間表

聚會	時間	地點
主日崇拜(早堂)	主日：9:00 - 10:00am	教會禮堂
主日學	主日：10:15-11:00am	教會禮堂
主日崇拜(午堂)	主日：11:15-12:30pm	教會禮堂
兒童崇拜	主日：11:15-12:30pm	圓聚坊
但以理團(初中)	主日：11:15-12:45pm	台山商會中學一樓課室
提摩太團(高中至初職)	主日：1:00-3:00pm	圓聚坊
錫安團(成年)	主日：2:00pm (逢第二週)	禮堂
愛有明天(癌症關懷小組)	主日：2:00pm (逢第三週)	禮堂
迦勒團(成年)	主日：2:30pm (逢第三週)	圓聚坊
亞薩敬拜隊	禮拜一：7:30-10:30pm (逢第一、二週)	教會禮堂
讚美操	禮拜二及四：9:15-10:15am	皇御居旁
多加團(粵語/普通話)	禮拜四：10:00am	禮堂
祈禱會	禮拜四：8:00 - 9:00pm	網上
卡啦 OK 班	禮拜五：2:00-4:00pm	教會禮堂
希幔敬拜隊	禮拜六：2:45 - 4:30pm (逢第二、三週)	教會禮堂
教會詩班	禮拜六：4:45 - 6:00pm	教會禮堂
安得烈團(成年)	禮拜六：6:30pm (逢第一、三、五週)	禮堂
以馬內利團(成年)	禮拜六：6:45pm (逢第一、三、五週)	圓聚坊
撒母耳團(職青)	禮拜六：7:00-8:30pm (逢第一、三、五週)	圓聚坊
青少年崇拜	禮拜六：7:00pm (逢第二、四週)	教會禮堂
基督少年軍 188 分隊 (幼、初、中級組)	暫停集隊直至另行通知	

圓洲角浸信會福溢堂聚會時間表

聚會	時間	地點
主日崇拜	主日 10:30-11:45am	京瑞廣場2期5樓E-F室
兒童崇拜	主日 10:30-11:45am	京瑞廣場2期5樓E-F室
約瑟組	主日 1:15-3:15pm (每月第一、三週)	京瑞廣場2期5樓E-F室
約書亞組	主日 1:15-3:15pm (每月第二、四週)	京瑞廣場2期5樓E-F室
祈禱會	主日 9:15-10:15AM(逢第二週) 禮拜四 8:30-9:30PM(逢第四週)	京瑞廣場2期5樓E-F室
長者團契	禮拜四 10:00am	京瑞廣場2期5樓E-F室

教會禮堂地址：沙田圓洲角路15-17號，翠麗花園地下7號舖

禮堂電話/Tel：2647 5553　傳真/Fax：2646 2552

圓聚坊地址：沙田圓洲角路11號，春暉花園一樓商場E-F舖

圓聚坊電話/Tel：2647 5519

福溢堂地址：沙田石門安群街一號，京瑞廣場2期5樓E-F室

福溢堂電話/Tel：3619 7034

傳真/Fax：3619 7044

教會網頁：http://www.yckbc.org.hk　　教會電郵：yckbc@hotmail.com